

# 1C: LETME 8

## "1TÇ:Ticari KOB Yönetimi" uygulaması

YEN NESL

B LG OTOMASYON S STEM

- Kasa,
- Banka,
- Çek-Senet,
- Cari Hesap,
- Stok,
- Stok Yönetimi ,
- Konsinye,
- Barkod Sistemi,
- Alı ,
- Satı ,
- Sipari ,
- rsaliye,
- Fatura,
- Masraflar (masraf planlaması ve plan/gerçek analizi),
- Vergi (KDV, Stopaj, ÖTV, vb.),
- Demirba ,
- Personel (maa , i avansı, borç alma/verme),
- Basit Üretim,
- Dı Ticaret,
- Yönetim Bilanço ve Kar/Zarar Raporları,
- Görev Anımsatıcı,
- Vs.

The logo for 1TÇ is a stylized, bold, red font. The '1' and 'T' are connected, and the 'Ç' is a large, blocky character with a dot. The logo is set against a white background.

1TÇ İrketi  
İstanbul

[www.1c.com.tr](http://www.1c.com.tr)

# GENEL BAKI

- Yapılan i lemler; Kasa, Banka, Çek, Senet, Cari Hesap, Stok, Barkod, Alı , Satı , rsaliye, Sipari , Fatura, Vergi, Demirba , Personel, Maa , Masraflar, Bilanço ve Kar/Zarar raporları,
- verenerler, yöneticiler, küçük ve orta ölçekli i letmeler için ticari faaliyetlerin otomasyonunu sa lar,
- Bu program yöneticilerin ihtiyaçları do rultusunda tasarlanmı tır. Ayrıca muhasebe tutan herkes kullanabilir,
- Birden çok para birimi kullanılmasını destekler,
- TCMB kurları otomatik olarak yüklenebilir,
- ste e göre tüm raporlar aynı dökümanda üç farklı para birimi ile alınabilir,
- Firmanın bilançosu (varlık, kaynak) yapılan uygulamalarla e zamanlı olarak gösterilebilir,
- Depodaki stok için F FO veya Ortalama maliyet hesaplama özelli i vardır,
- Matbu formları özelle tirebilme (Fatura/ rsaliye formlarının eklini de i tirme),özelli i vardır,
- Esnek fiyat politikası (fiyat tipleri, indirim türleri) belirlenebilir,
- Tüm kullanıcıların programdaki hareketleri (i lemlerini) izlenebilir,
- Tam metin arama, kapsamlı arama motoru özelli i ile aranan kriter, kayıtlar dahil olmak üzere tüm uygulamalarda aranır ve bulunan sonuçlar arama penceresinde görüntülenir,
- Sınırsız sayıda irket tanımlanarak kullanılabilir,
- Geni , esnek raporlar ve kullanıcının ihtiyaçları do rultusunda hazırlayabilece i grafikler ile faaliyetlerin analizi basitlik ve anla ılabilirlik kazanmaktadır,
- Veri tabanı 1C DB dosya biçiminde oldu u için ta ınabilirlik özelli i ile programı flash disk veya ta ınabilir HD kullanarak ta ıyabilirsiniz,
- Üst düzey veri tabanı kullanımı sayesinde MS SQL Server, PostgreSQL, IBM DB2, Oracle (istemci sunucu) veya 1C DB (dosya biçimi) her türlü güvenlik özelli i, kapsamlı biçimde kullanılabilir.

- **Küçük ve orta boy i letmeler (KOB )**,
- **Malzeme ve hizmet toptan/perakende satı ı yapan tüccarlar**,
- **Basit üretim yapanlar**,
- **Mü teri ili kilerini takip etmek isteyen i letmeciler**,
- **Di er ofis programlarını tablolar ve raporlar yı nı olarak kullananlar**,
- **Ofis içi yönetim giderleri ve masraflarını hala ka it kalem ile tutanlar**,
- **Paket programın verdikleri dı nda kendi istedi i raporu almak isteyen i verenerler**,
- **Ev ekonomisi yapan ve aylık bütçelerini planlayan aileler için geli tirilmi tir.**

## **"1TÇ:Ticari KOB Yönetimi" uygulaması, a a ıdaki ticari faaliyet yönetim süreçlerinin otomasyonunu sa lar:**

- Mü teri ili kileri yönetimi,
- Satı lar yönetimi (toptan, perakende, hizmetler),
- Alı lar yönetimi,
- Fiyat analizi ve fiyat politikası yönetimi,
- Stok yönetimi,
- Stok maliyetlerini hesaplama,
- Barkod uygulamaları,
- Parasal i lemlerin yönetimi,
- Vergilerin hesaplanması (KDV, Muhtasar, Geçici, Stopaj vb.),
- Masraf planlaması ve kaydedilmesi,
- Personel kayıtları ve ödemeleri,
- Fatura kayıt ve yazdırma i lemleri,
- Veri analizi, raporlama ve grafik uygulamaları,
- Ticaret faaliyetlerinin izlenmesi ve analizi ( letme faaliyetinin verimlilik analizini yansıtan raporlar, kar/zarar, maliyet, yönetici bilançosu gibi),
- lave servis olanakları.

**htiyaçlarınızı beklentilerinizin üzerinde kar ılayarak sizi a ırtır.**

# 1TÇ YAZILIMININ FAYDASI NEDİR?

## Müdürler için;

- Otomasyonun gerçek faydası üç yıl sonra değil, hemen birkaç ay sonra fark edilebilir,
- Her durumda; ofiste, ofis dışı görevlerde veya tatilde bile iş durumunu öğrenilebilir olanağı vardır. Otomatik olarak, önceden belirlenmiş çizelgeye göre e-posta yoluyla, yerel ağ bağlantısında, matbu rapor olarak, vb. biçimlerde bilgi alınabilir,
- Herhangi bir göstergenin açıklamasını ve interaktif analiz araçlarını içeren rapor formlarına dayanarak geçerli yönetim kararlarını verme olanağı sağlanabilir,
- Günlük işlemlerin otomasyonu, iş verimliliğini artırır, güncel zamanlı hesap tutulmasına olanak sağlar. Farklı seviyelerde karar verilebilmesi için hızlı ve rahat bir biçimde veri hazırlanması sağlanabilir,
- Büyük masraflar ve zaman kaybı olmadan işletme boyutu büyüdüğünde, yönetim yaklaşımı değişikliğinde veya yapısal değişikliklerde sistemin yeniliklere uyulanması sağlanabilir.

## Departman yöneticileri ve uzmanları için;

- Her gün iş evraklarının ve raporların hazırlanmasında yüksek çalışmaya performansı,
- Faaliyet planlama, analiz ve denetim için gerekli araçlar,
- Tek bilgi alanı, departmanların ve personelin aralarında net bir etkileşim sağlar.

## Hesap tutan personel için;

- "1TÇ" uygulamalarında en iyi hesap yöntemleri ve binlerce kullanıcı deneyiminin, hesap tutma endüstriyel çözümüne yansıtılması,
- Günlük iş yükünün asgariye düşmesi,
- Gerçek iş ihtiyaçlarına daha yakın hesap tutulması.



## İletme bilişim teknoloji uzmanları için;

- Geliştirme, denetim, sistem yöneticiliği ve destek sağlama için çeşitli araçlar ve teknolojiler takımı,
- Sistemin açık olması önemli yararlar sağlar. Bütün uygulama çözümleri açık kaynak kodlu olarak dağıtılmaktadır. Her zaman programın nasıl çalıştığını, hangi mantığa dayanarak herhangi bir işlemin nasıl oluşturulduğunu izlenebilir ve gerektiğinde değiştirilebilir,
- "1TÇ" uygulamalarının geliştirme prensiplerini öğrenmek için birkaç gün gerekir. Daha sonra sadece destek vermek için değil işletme ihtiyaçlarına göre de programa ek geliştirme yapılabilir,
- Adaptasyon kolaylığı, ölçeklenebilirliği ve bütünlükle menin geniş olanakları, sistemin yönetilmesinin kolaylığı ve rahatlığı, "düşük seviyeli" teknik sorulara zaman ve çaba harcanmasını engeller ve işletmenin iş süreçlerini özgül ve yaratıcı otomasyon görevlerinde toplama olanağı sağlar,
- Siz "1TÇ" profesyonel topluluğunun üyesi olacaksınız, sistem kullanmayı öğrenme de destek alıp, meslektaşlarıyla çok yönlü temaslardan, deneyim ve denetimlerden faydalanacaksınız.

# LEM L STES

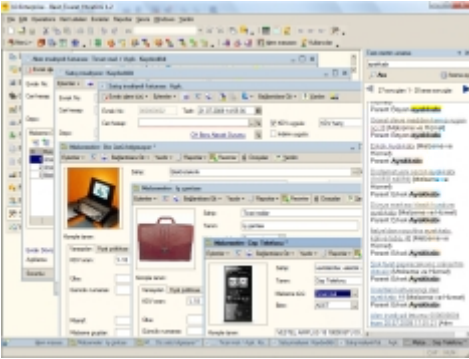

"1C: İÇİŞLETME 8" platformunun "1TC: Ticari KOB Yönetimi" uygulaması, işletmelere ve idari yönetim görevlerinin, ticari işlemlerini planlama ve analiz otomasyonunu oluşturmaktadır, bu sayede çağın ticari işletmelerinin etkin yönetimini sağlar.

## PARASAL (KASA / BANKA / ÇEK / SENET)

- Cari hesap ödeme / tahsilat işlemleri,
- Personel ödeme / tahsilat işlemleri (i avansı, maaş, borç alma / verme),
- Herhangi yabancı para birimi ile ilgili işlemler,
- Cari hesap / personel havale,
- Çek / senet işlemleri,
- Kasa / banka işlemlerinde masraf ve komisyon belirleme,
- Tüm kasa / banka işlemlerinde herhangi bir para birimi üzerinden işlem yapılabilir,
- Tüm işlemler aynı anda yerel para birimi (TL), iki yabancı para birimi ve işlem döviz olarak kaydedilmektedir,
- Kasa / banka işlemleri toplu olarak yapılabilir,
- istenilen tarih aralığında raporları alma imkanı,
- Raporları diğer dosya türleri olarak kaydedilebilir (MS Office Excel, MS Office Word, xml, text dosyası, htm, vb.),
- Raporların grafik olarak gösterimi,
- Yapılan işlemlerin gerçek zamanlı olarak kasaya aktarılması sonucunda işletmelerin net mali durumlarının anında görülebilmesi olanaklıdır.

## CARİ HESAP, MÜTERİLERİN YÖNETİMİ

- Cari hesap için satış fiyat politikası / indirim politikası belirleme,
- Cari hesap kartlarına sınırsız dosya türü ile resim / yükleme (resimler, word, Excel vb),
- Cari hesap üzerinde Borç/alacak, kar/zarar, satışlar, raporlar ve grafikler yapılabilir,
- Cari Hesap Borç/Alacak durumunu aynı anda dört ayrı para birimi olarak izleyebilirsiniz; evrak işlem döviz, yerel olarak seçilmiş döviz, ek olarak seçilmiş birinci döviz,
- Cari karta fatura adresi ve sevkiyat adreslerini farklı girebilirsiniz,
- Cari hesapları müşteriye göre gruplama veya müşteriye özel cari hesaplar üzerinden işlem yapılabilir,

## STOK / BARKOD

- Stok kartında sınırsız fiyat tipi belirleme,
- Stokların azami/asgari/orta miktarlarını belirleme ve buna göre sipari olu turma,
- Stokta barkod olu turma ve stoka birden fazla barkod tanımlı yapabileme,
- Stok kartına sınırsız dosya türü yerle tirme/yükleme (resimler, word, excel vb),
- Stok üzerinde kar/zarar, satı lar, verimlilik, satıcı (tedarikçi) verimlili i izleyebileme,
- Stokun depo kalanı ve bulundu u depoda raf lokasyonlarını görebilme,
- stenilen tarih aralı nda stok miktarlarını görebilme,
- Stokta kalan malların birim maliyetlerini FIFO veya ortalamaya göre hesaplayabileme,
- Tedarikçilerden en ucuz mal alımı ve en pahalı mal satımını tarihleriyle birlikte görebilme,
- Stok hareketlerinin hangi departman ve hangi sorumlu tarafından yapıldı ının izlenebilmesi,
- Stok raporlarını özelle tirebilme.

## FATURA / VERG LER (KDV, STOPAJ, vb.)

- Faturayı nakit veya banka havalesi ile kapatabilme,
- Fatura/irsaliyeye hizmet, masraf ekleyebileme,
- Faturaya sevk adresi ve tarihi ekleyebileme,
- ndirim belirleyebileme (tutar olarak, indirim oranı olarak hem tüm evrak için hem de ayrı bir satır için),
- Sipari üzerinde fatura kesebilme,
- Fatura formunun kullanıcı tarafından tasarlanabilmesi,
- Fatura/irsaliyede barkod kullanılabilme,
- Evrak ba lantı yapısı - Fatura/irsaliye içerisinde ba lı olan evrakları a aç yapısında görebilme,
- Kdv ve stopajın, giren ve çıkan (fatura, hizmet faturası, serbest meslek makbuzu) evrakta otomatik olarak hesaplanabilmesi.

## S PAR

- Sipari in içerisindeki Cari Hesap Borç/Alacak durumunu izleyebileme,
- Sevk ve ödeme tarihi belirleyebileme,
- Teklif yazdırabilme.

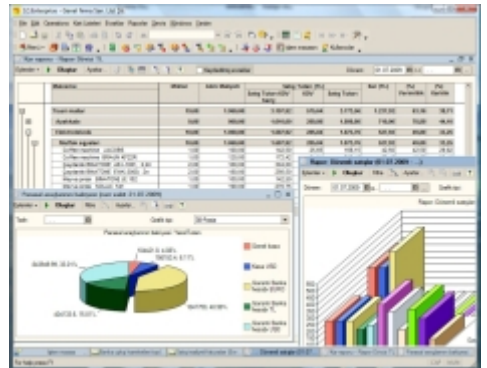
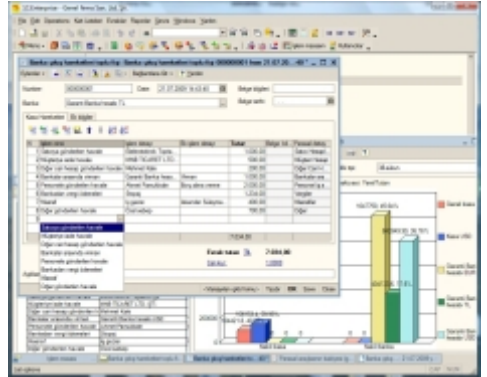
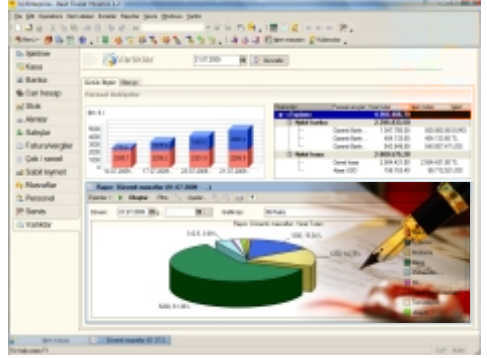

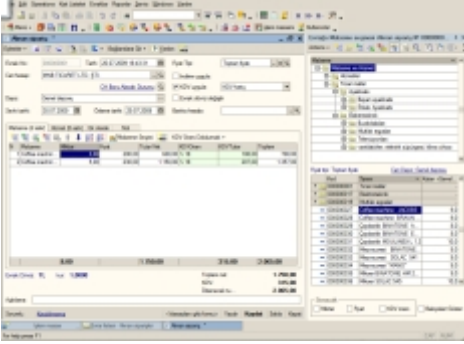

## MASRAFLAR YÖNETİM

- Masrafların detaylı kayıtları, hem özel evraklar vasıtasıyla yapılır hem de masrafın olduğu işlemle beraber kaydedilir. Böylece hem zamanda kazanılır hem de masraf kayıtları kolaylaştırılır,
- Masraflar sisteme iki şekilde tanımlanabilir: Sabit masraflar (gelire bağımlı olmayan ve zorunlu olan her ay periyodik olan masraflar), Geçici masraflar (gelire bağımlı olanlar),
- Masraf planlama özelliği, planlanmayan masrafları, masraf sebeplerini dikkate alarak, karlı tırma olanağı verir. Böylece fazla masraf olduğu takdirde takip edilebilmesi daha kolaydır ve bu masrafların nitelikçe yönetilmesi sağlar.

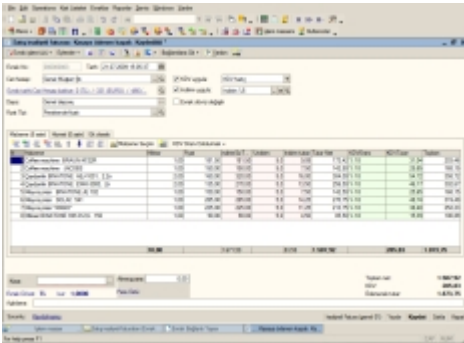

## PERSONEL YÖNETİM

- Personel kayıtları, çalışan elemanların verilerinin tutulması, maaşların hesaplanması, kayıtlara aktarılma ve ödeme işlemleri imkanı mevcuttur. Borçlar, avansları ve maaş detaylarını içeren personelin borç/alacak durumunun izlenebilmesi de mevcuttur.

## SABİT KIYMET/DEMİRBAZ

- Programda, sabit kıymetin alım, satım işlemleri, maliyet analizi, amortisman ve yeniden değerlendirilmesi yapılabilir.

## KDV HESAPLANMASI

- KDV hesaplama alt sistemi, geçmiş dönem KDV kalanının bir sonraki döneme aktarılması ile KDV ile ilgili evrakların oluşturulup, evraka bağımlı otomatik olarak indirilecek ya da ödenecek KDV hesabına aktarılması. KDV durum raporlarını gösterilmesi.

## STOPAJ HESAPLANMASI

- Stopaj ilgili evraklara dayanarak hesaplanmaktadır. Alınan/Verilen meslek makbuzları tarafından kayıtlara girilir. Devlete ödenecek stopaj tutarı kayıt altında tutulur.
- Her çeşit vergi ödemesinin kayıt altına alınması tanınmaktadır.

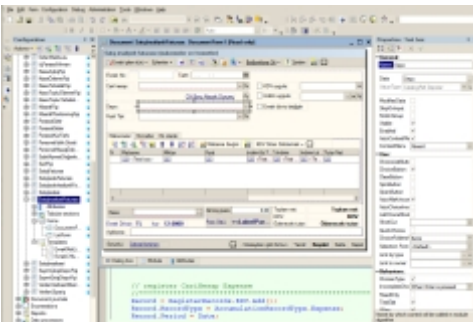



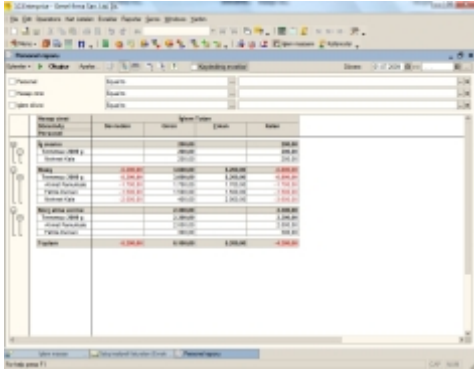

## VER ANAL Z

- Ticaret Yönetimi uygulamasında, işletmenin bütün faaliyetlerini ve devirlerini izleyebilme olanağı ile güçlü ve esnek raporlama sistemi mevcuttur. Raporlar kullanıcı amaçlarına göre gruplandırılmaktadırlar; Satışlar, Alımlar, Stok, Finans gibi. Örneğin Stok kısmında stoktaki malzemelerin kalını, firmanın malzeme kalanlarını, devir analiz ayrıntılarını, satışta olan malzeme kalanlarını, malzeme analiz ayrıntılarını yansıtan raporlar bulunmaktadır,
- Kullanıcı, stok durumu, siparişler, satışlar, cari hesap borç/alacak durumu gibi bilgileri ayrıntılı bir biçimde ve herhangi bir analitik gruplandırma yaparak izleyebilir. Mesela herhangi bir grup altında toplanan malzemelerin, bölgesel satış bilgileri izlenebilir. Veya herhangi bir grup altında toplanan malzemelerin, belirlenen zaman aralıklarında (mesela gün), satış bilgileri izlenebilir. Kullanıcı, görev ayrıntılarına göre, raporlarda filtreleme, gruplama ve detaylama özelliklerini bizzat yönetebilir (ayarlayabilir). Ve bu ayarların (kullanıcı tarafından oluşturulmuş özel raporlar), ileride kullanabilmesi için, kaydedebilme olanağı tanınmaktadır. Bazı raporlarda, verileri daha anlaşılır bir biçimde görünebilmesi için görsel grafikler ve daha ayrıntılı raporlar sunulmaktadır,
- Standart raporlar dışında, herhangi bir registerde (bilgi kayıt mekanizması) olan bilgileri sunan evrensel raporlar da mevcuttur. Evrensel raporlara göre grafiklerin oluşturulması mümkündür. Evrensel rapor, herhangi bir registerin bilgilerini ya liste olarak ya da çapraz tablo olarak sunabilmektedir,
- Ayrıca uygulamanın, isteklere veya herhangi bir biçime göre raporları oluşturma mekanizmaları mevcuttur

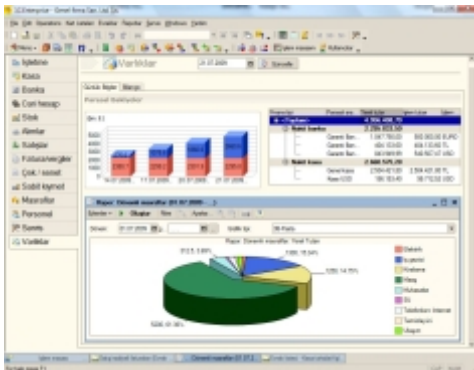
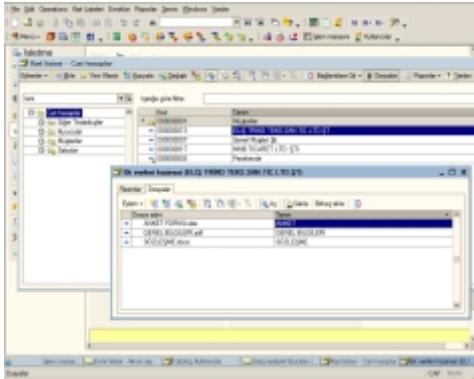

## VARLIKLAR BÖLÜMÜ

### Ticari faaliyetlerin izlenmesi ve analizi;

Varlıklar bölümü; işletmenin çeşitli, güncel bilgilerini bir araya toplayıp, görsel ve kullanıcıları bir ekranda yönetime sunmak için kullanılan raporlama mekanizmasıdır.

Rapor, farklı detaylara göre etkili analiz yapmaktadır (Satış hacmine, borç ve alacak durumlarına, farklı detaylara göre ayrılmış olan parasal hareketler vb.). İşletmenin çeşitli departmanlarındaki yöneticiler için, (ilgili departman ihtiyacına) özel rapor biçimi sunulabilmektedir. Açık ve verimli bir analiz için, farklı verileri, planlanmış veriler veya önceki dönem verileri ile karşılaştırma olanakları tanınmaktadır.

IC Enterprise - Genel Firma San. Ltd. Şti.

Varlıklar 21.07.2009 Güncelle

Günlük Bilgiler Bilgi

Varlıklar	Tutar (TL)
<b>VARLIKLAR (AKTİF)</b>	<b>3.189.932</b>
Parasal araçlar	2.556.409
Nakit banka	2.296.834
Nakit kasa	260.575
Stok	77.390
Genel deposu	77.828
Mağaza 02	378
Borçlular	6.133
Cari Hesaplar	3.633
Personel İğavası	288
Personel borç alanları	2.388
Fatura Durum	300
Ahmet Personkale	2.000
Sabit Kıymet	550.000
Genel deposu	550.000
<b>KAYNAKLAR (PASİF)</b>	<b>3.189.932</b>
Alacaklılar	730.002
Cari Hesaplar	723.282
Personel Maaşı	6.800
Mehmet Kato	3.600
Fatura Durum	1.500
Ahmet Personkale	1.700
SERMAYE	2.459.931

İşletme

- Kasa
- Banka
- Cari hesap
- Stok
- Alınlar
- Satışlar
- Fatura/vergiler
- Çek / senet
- Sabit kıymet
- Masraflar
- Personel
- Servis
- Varlıklar

İşletme masası ... Satış irasvilye faturaları (Evrak)

CAP NLM

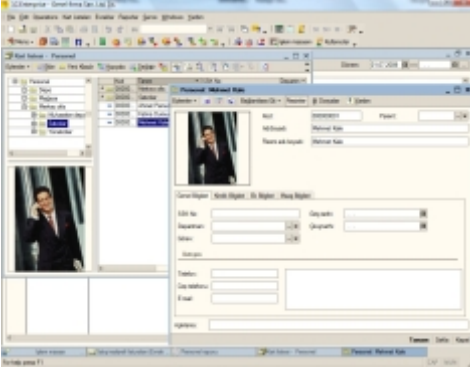

## FİYAT ANALİZ VE FİYAT POLİTİKASI YÖNETİMİ

- Uygulamada tedarikçilerin malzemeler için verdiği fiyatlar kaydedilebilir. Her malzemeye özel zam oranı girilebilir, bu zam oranı tedarikçinin fiyatına uygulanarak, satış fiyatları otomatik olarak hesaplanabilir,
- Her malzeme için istenilen sayıda ve herhangi bir döviz türünde, fiyat belirtilebilir (toptan fiyatı, perakende fiyatı özel mü teri fiyatı, indirimli fiyat, maliyet fiyatı vb.). Aynı anda, belirtilmiş olan fiyatları analiz etme, alım fiyatı ve maliyet fiyatı ile karlı tırma olanağı tanınmaktadır,
- Alım fiyatlarındaki değişimi daha rahat bir şekilde takip edebilmek için, tedarikçinin malzeme girişini kaydederken, malzemelerin fiyatlarını otomatik olarak sisteme kaydetme imkânı vardır,
- Tedarikçinin de belirttiği olan fiyatlarının ve uygulanan zam üzerinden satış fiyatlarının yeniden hesaplanması, uygulama tarafından otomatik olarak yapılabilmektedir,
- Programda düşünülmüş olan indirim mekanizması, perakende ve toptan ticaret ile meşgul olan işletmelerin faaliyetlerinde kolaylık sağlar.

Malzeme Adı	Miktar	Birim	Tarih	Durum	Durum Açıklaması
Malzeme Adı	Miktar	Birim	Tarih	Durum	Durum Açıklaması
Malzeme Adı	Miktar	Birim	Tarih	Durum	Durum Açıklaması
Malzeme Adı	Miktar	Birim	Tarih	Durum	Durum Açıklaması
Malzeme Adı	Miktar	Birim	Tarih	Durum	Durum Açıklaması
Malzeme Adı	Miktar	Birim	Tarih	Durum	Durum Açıklaması
Malzeme Adı	Miktar	Birim	Tarih	Durum	Durum Açıklaması
Malzeme Adı	Miktar	Birim	Tarih	Durum	Durum Açıklaması
Malzeme Adı	Miktar	Birim	Tarih	Durum	Durum Açıklaması
Malzeme Adı	Miktar	Birim	Tarih	Durum	Durum Açıklaması
Malzeme Adı	Miktar	Birim	Tarih	Durum	Durum Açıklaması

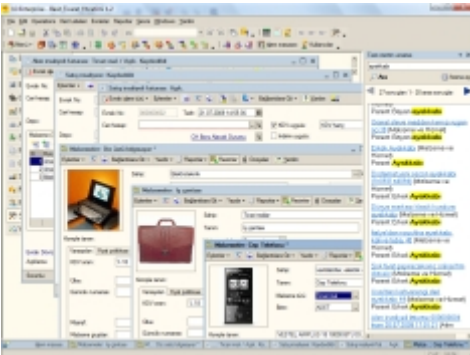

### **Esneklik ve Ayarlanabilirlik;**

- İletmenin faaliyet alanı ve özel ihtiyaçlarına göre ayarlanabilme,
- Bağımsız üreticilerin yazılımları ve donanımları ile entegre çalışabilme,
- İletmenin büyümesiyle, kullanıcıların artan ihtiyaçlarına cevap verebilme,
- Yönetim ve hesap tutma düzenini etkileyen, mevzuat ve standartlardaki değişikliklere sistemin kolay ve hızlı biçimde uyum sağlayabilmesi.

### **Ölçeklenebilirlik;**

- "1C: LETME 8" yazılım ürünleri ile işletme ile beraber eş zamanlı gelişirler.
- "1C: LETME 8" platformu, yazılım uygulamalarına geniş ölçeklenebilirlik olanağı sağlamaktadır. Kullanıcı sayısı arttıkça (sınırsız), verilerin etkin ve sağlam muhafaza edilmesini sağlayan, istemci-sunucu sürümünden başlayarak küçük işletmeler için tek kullanıcı sürümlerine kadar uzanan geniş ölçeklenebilirlik alanı mevcuttur.

### **Üretkenlik;**

- Sistemin kullanımı ve işletilen veri hacmi arttıkça, sistemin yüksek performansta çalışmasını sağlayan, çapı da üç seviyeli mimari yapısı vardır.
- Yazılım değişikliği ek maliyetini, kullanılan sistem kapasitesi ve veri işleme hızını artırarak, ortadan kaldırır.
- "1C: LETME 8" sistemi aynı uygulamaları, hem dosya hem istemci-sunucu çalışmasıyla aynı biçimde kullanabilir.

### **Geni bir eklemlerde kullanım ergonomisi, kullanıcı ve çap da kullanıcı arabirimi;**

- "1C: LETME 8" sistemi, ergonominin çok fazla önem taşıyan ihtiyaçlarını karşılamaktadır.
- Acemi kullanıcı, sistemi hızlıca öğrenebilir. Sistem, her durumda kullanıcıya ne yapması gerektiğine dair yol gösterir, doldurulması zorunlu olan alanları işaretler ve kullanıcı hatalarını engeller.
- Arabirim dekorunun geliştirilmesi uzun süre çalışıldığında yorgunluğu azaltır ve hızlı izleme yapılmasında kolaylık sağlar.
- Kullanım sırasında kullanıcı, veri sunma ekranını, kendine özel ayarlayabilir. Ekranda ortaya çıkan pencerelerin konumu ve boyutu her kullanıcıya özel kaydedilmektedir.

### **Uzak bağlantı sistemlerinin kurulması;**

- Sistemde, XML formatında evrensel veri değişim mekanizması desteklenmektedir. Bu mekanizma, hem 1C: işletme 8 sisteminin core olarak dağıtık veri tabanı sistemlerinin bağlantısı hem de bağımsız bilgi sistemleri ile veri alış-veriş için kullanılmaktadır.
- Tek uygulama içinde, bağımsız sistemler ile veri aktarılması için birkaç bağımsız veri alış-veriş işlemi olabileceği olanağı tanınmaktadır.

### **Sistemin yönetilmesi;**

- "1C: LETME 8" sistemi, yöneticilerine, sistemin ve uygulama çözümlerinin basit kurulum ve güncellenmesini sağlayan gelişmiş yönetim araçları sunar,
- zengin çerçevesinde erişim haklarını ayarlama araçları ve özel kullanıcı arabirimlerini oluşturur,
- Kullanıcı hareketlerinin ve sistem olaylarının izlenebilmesi olanağı sağlar,
- Düzeltme araçları ile veri tabanını yedekleme ve deneme imkanı sunar.

## YEN NES L

## B LG OTOMASYON S STEM

## Güvenlik;

Güvenli i kanıtlanmış MS SQL Server ve 1C DB dosya yapısı ihtiyacınız olan güvenlik çözümlerinin hepsini kar ılamaktadır.

## Karlılık;

Bilgisayar ve yazılım alanında faaliyet gösteren uzmanlara ve iirketlere i birli i teklifimiz var.

## Esnek;

1TÇ uygulamalarının açık kaynak kodu sayesinde kullanıcılar uygulamalarını de i tirebilir ve geli tirebilir.

## Destek;

## Telefon destek (Call center)

- 0212 327 74 90
- 0212 327 74 91

## E-mail destek

- destek@1c.com.tr

## WEB üzerinden destek

- <http://1c.com.tr/destek/>

## Bayilerimizden destek

- <http://1c.com.tr/partners/>

## E itim araçları (kitap, video, kurslar)

- <http://1c.com.tr/egitim/>

## Ücretsiz güncelleme

## 1TÇ:Ticari KOB Yönetimi

- Küçük ve orta boy i letmeler (KOB ),
- Malzeme ve hizmet toptan/perakende satı ı yapan tüccarlar,
- Basit üretim yapanlar,
- Mü teri ili kilerini takip etmek isteyen i letmeciler,
- Di er ofis programlarını tablolar ve raporlar yı nını olarak kullananlar,
- Ofis içi yönetim giderleri ve masraflarını hala ka ıt kalem ile tutanlar,
- Paket programın verdikleri di nda kendi istedi i raporu almak isteyen i verenler,
- Ev ekonomisi yapan ve aylık bütçelerini planlayan aileler için geli tirilmi tir.

## 1TÇ Yazılım fiyat listesi

(TL)

1TÇ:Ticari KOB Yönetimi	480
1TÇ:Ticari KOB Yönetimi (Basit)	180
1TÇ:Ticari KOB Yönetimi (E itim)	30
1TÇ:Matbu Formlar (Basit)	90
1C: letme 8. Ticaret Yönetimi (BDT ubesi)	1000



1TÇ iirketi



816993751174026411

P.K. 80 Be iktı , stanbul  
Tel. 0 212 327 74 90  
Fax. 0 212 327 74 91  
E-Mail: 1c@1c.com.tr  
[www.1c.com.tr](http://www.1c.com.tr)

Bayii bilgileri